

easySure®

Smart forsikring. Helt enkelt.



Ulykkesforsikring - Senior

Velkommen til **easySure®**

easySure® Forsikringsformidler A/S
Godthåbsvej 21, 8660 Skanderborg
CVR: 34706905
ULS2026-1

part of the **easy®** family of brands

Her kan du finde, hvad du søger

Velkommen til easySure

Klik her

3

Dine dækningsmuligheder

4

1. Generel information

5

2. Invaliditet

10

3. Dødsfald

11

4. Behandlingsudgifter

12

5. Tandskade

13

6. Extra care

15

Velkommen til easySure

Kære kunde,

Hjertelig velkommen, vi er rigtig glade for, at du er blevet en del af **easySure**.

Gennem os kan du få forsikret alt det, der betyder noget i dit liv - inklusive dig selv. Og lad os være ærlige, du er nok ikke pakket ind i bobleplast 24/7, så hvis uheldet er ude, og du fx falder og brækker hoften, giver din forsikring dig adgang til behandlinger som fx fysioterapi, kiropraktik, og akupunktur. Ligesom du får en udbetaling, hvis du får varige mén.

Senior ulykkesforsikringen giver dig ikke kun økonomisk hjælp, du kan også tilkøbe ekstra dækninger. Hvis en ulykke skulle ske, og du bliver indlagt, kan vi sørge for ekstra omsorg derhjemme – uanset om det er rengøring eller en hjælpende hånd med indkøb. Og hvis dine briller eller dit høreapparat skulle blive ødelagt i forbindelse med en ulykke, er de også dækket. Så hvorfor vente? Vi er din pålidelige følgesvend der passer på dig.

Hos **easySure** kan du være sikker på, at dine forsikringer ikke rummer skjulte hovsabeløb eller klausuler, der kræver lup. Det handler om at gøre livet nemt for dig, og vi er her for at hjælpe.

Vi ved også, at du har brug for en forsikring, ikke en doktorafhandling. Så vi gør det her så enkelt som muligt. Læs betingelserne grundigt igennem, så du er med på, hvilken dækning du har valgt, og om den opfylder dit behov. Tag også et kig på policen, og tjek, at alle oplysninger er 100% spot on. Hvis noget er uklart, eller du vil opdatere dine oplysninger, skal du bare ringe eller sende os en [mail](#).
Og husk, at forkert info kan betyde forkert dækning.

easySure er en forsikringsformidler og som vores kunde, er du risikomæssigt afdækket hos Eir Försäkring AB (Org.nr. 559166-0617), Stockholm, Sverige. Eir er naturligvis medlem af Garantifonden i Danmark.

easySure - Smart forsikring. Helt enkelt.



Søren Odgaard Johansen

CEO

+45 70 60 70 60

kundeservice@easysure.dk

Dine dækningsmuligheder

Når det kommer til forsikringer, er det dig, der er chefen. Hos os kan du tilpasse dine dækninger præcis efter dine behov. Har du brug for beskyttelse mod tandskader? Eller ekstra omsorg såsom transport til behandlinger, rengøringshjælp eller dækning af briller og høreapparat? Vi har det hele skræddersyet til dit liv. Besøg vores hjemmeside, hvor du kan tilføje alle de tilvalg, du ønsker, eller ring til vores salgsteam for personlig rådgivning og vejledning. Vi er her for at sikre, at din forsikring passer perfekt til dig.

Se tabellen nedenfor, og lad os få styr på det, så du kan nyde seniorlivet uden bekymringer.

	Omfattet	Tilvalg
 Invaliditet Du får udbetalt erstatning fra 5% varigt mén <i>(Erstatning for knæskader udbetales først ved en méngrad på 8%.)</i>	✓	
 Dødsfald Erstatning til pårørende, hvis du skulle dø i en ulykke		✓
 Behandlingsudgifter Dækker op til 12 behandlinger ved fx kiropraktor efter en dækket ulykke		✓
 Tandskade Dækker rimelige og nødvendige udgifter til tandbehandling efter en dækket ulykke		✓
 Extra care Dækker fx transport til behandlingssteder samt udgifter til medicin ved en dækket ulykke Hjælp i hjemmet til rengøring eller indkøb efter en dækket ulykke Ekstra god dækning til briller og høreapparat		✓

1. Generel information

Husk:

Betingelserne her gælder specifikt for dette produkt. Udover disse betingelser er de 'Generelle betingelser' også gældende. Du kan altid finde de gældende betingelser [her](#). I de generelle betingelser kan du bl.a. læse om din fortrydelsesret, hvordan du betaler, og hvordan du er dækket ved krig. Alt det som gælder for forsikringer gennem easySure.

1.1 Hvor dækker forsikringen?

Det sker heldigvis ikke tit. Men du kan komme til skade alle steder og lige præcis af den grund, er du selvfølgelig også dækket uden for landets grænser.

Men vent, der er en lille krølle på halen: Du må ikke være væk fra Danmark i mere end et år ad gangen.

Når du er ude i den store verden, kan vi kræve, at du tager en lille afstikker tilbage til Danmark for at få foretaget en lægeundersøgelse, når det skal vurderes, om din forsikring dækker, og hvor stor en erstatning du eventuelt skal have. Vi tager os af regningen for lægeundersøgelsen, men du må desværre selv stå for transport og udgifter til ophold.

1.2 Hvem er omfattet af din forsikring?

Dig eller den person, som der står anført i policen er dækket, med de dækninger og summer der er anført.

1.3 I tilfælde af skade

Vi håber selvfølgelig ikke, at der sker dig eller familien noget. Men skulle det ske, så bare tag det roligt. Vi er her for dig, og vi vil gøre alt, hvad vi kan for at hjælpe dig hurtigt videre.

Skynd dig at anmelde skaden på easysure.dk

Hos easySure bruger vi samme praksis som Arbejdsmarkedets Erhvervssikring - Arbejdsskadeforsikringslovens §18, stk. 1 og 2. Er du ikke enig i vores afgørelse, kan spørgsmål om fastsættelse af méngrad indbringes for Arbejdsmarkedets Erhvervssikring. Ønsker du deres vurdering af méngraden, koster det et gebyr, som du skal betale. Ender de med at fastsætte en højere méngrad end easySure, refunderer vi gebyret.

1.4 Hvornår er du dækket?

Du er dækket hele døgnet, året rundt - ikke et sekund mindre. Da du er over 70 år, antager vi, at du lever det søde pensionistliv, derfor vil det ikke være muligt at vælge fritidsulykke – vi ved nemlig, at det hårde pensionistliv er 24/7.

Husk:

Ulykkesforsikringen er den eneste forsikring, du faktisk kan få udbetaling flere steder fra. Der er derfor ingen skade sket, hvis du skulle have tegnet en ulykkesforsikring i andet selskab.

Hvad er dækket?



En ulykke er vel en ulykke, tænker du. Ikke helt. Definitionen for en dækket ulykke er, en pludselig hændelse, der forårsager personskade.

Hvad er dækket?

Du er dækket, hvis:

- Du får et ildebefindende eller besvimer, uden i forvejen at have været syg eller disponeret herfor. I disse tilfælde er du dækket, hvis du får et varigt mén.
- Du får meningitis, der opdages for første gang, mens du er forsikret gennem os.
- Du får solstik, insektbid, hedeslag eller forfrysninger eller er ude for en drukneulykke.

Ligesom så mange andre situationer så vurderer vi, om der er årsagssammenhæng mellem ulykken og de skader, du har pådraget dig. Det vil være et krav, at der er årsagssammenhæng, hvor vi kigger på:

- Om ulykken ud fra en lægefaglig vurdering kan forårsage den personskade, du har anmeldt. Altså om ulykken er årsagen til de gener og symptomer, du har.
- Hvor lang tid der er gået, fra ulykken er sket, til du oplever symptomerne.

Husk:

Har du allerede modtaget erstatning for varigt mén af tidligere personskade/ulykkestilfælde, kan du ikke få erstatning fra os for samme gener, selvom der er tale om et nyt ulykkestilfælde. Dette gælder uanset, om de tidligere gener ikke længere er til stede, og om du har fået erstatning fra os eller et andet forsikringsselskab.

Hvad er ikke dækket?

Der er desværre nogle ulykker, der ikke er dækket. Hvor meget vi end gerne ville, bliver vi nødt til at sætte nogle begrænsninger.

Du er ikke dækket for:

- Alle former for sygdom også sygdom, der udløses eller forværres af ulykkestilfælde.
- Ulykkestilfælde, der skyldes sygdom.
- Forværring af et varigt mén, der skyldes en sygdom eller andre forud bestående lidelser.
- Sygdom, der opstår på grund af smitte med virus, bakterier og andre mikroorganismer.
- Følger af blodpropper, hjerneblødninger eller lignende.
- Forgiftning fra mad, drikke, nydelsesmidler og medicin.
- Dødsfald, der har en naturlig årsag, herunder bestående sygdom og almen helbredssvækkelse, eller hvor årsagen er ukendt.

Det gælder også, selvom du ikke har kendt til eller mærket sygdommen/ lidelsen før ulykkestilfældet.

Dagligdags bevægelser, nedslidning og overbelastning

Du er ikke dækket for:

- Skade på kroppen som følge af normale dagligdagsbevægelser fx at bukke sig, rejse sig, gå, sætte sig ned eller række ud efter noget.
- Skader som følge af nedslidning eller overbelastning.
- Varige mén som følge af nedslidning eller overbelastning af andre legemsdele end dem, der er beskadiget ved ulykkestilfældet.

Hvad er ikke dækket? (fortsat)

Psyriske lidelser

Du er ikke dækket for:

- Hændelser, hvor du ikke selv har været direkte udsat for livsfare eller fare for alvorlig personskade.
- Mundtlig eller skriftlig chikane eller mobning.
- Mundtlig eller skriftlig trussel, hvor der ikke er tale om en direkte trussel på dit liv eller trussel om alvorlig personskade på dig.
- Psyriske lidelser, der opstår på grund af dit arbejde eller de forhold, det foregår under.
- Deltagelse i strafbare handlinger, ved anholdelse eller tilbageholdelse, ved ophold i detention, fængsel eller andet, der kan sidestilles hermed.

Læge- tandlæge- eller anden behandling

Du er ikke dækket for skader eller følger heraf, der er sket under:

- Lægebehandling.
- Tandlægebehandling.
- Kiropraktorbehandling.
- Fysioterapi.
- Alternativ behandling.
- Anden form for behandling, herunder medicinbehandling.

Du er dog dækket for følger efter behandling, hvis den var nødvendig i forbindelse med et dækket ulykkestilfælde.

Grov uagtsomhed, forsæt, alkohol og slagsmål

Forsikringen dækker ikke ulykkestilfælde, du har fremkaldt ved:

- Grov uagtsomhed.
- Forsæt (med vilje; herunder selvmordsforsøg og selvforskyldt legemsbeskadigelse).
- Selvforskyldt påvirkning af alkohol, narkotika, medicin eller andre rusmidler og giftstoffer.
- Deltagelse i slagsmål og håndgemæng. Hvis du har handlet i selvforsvar, vil det være et krav for erstatning, at straffesag rejses og afsluttes ved retten.
- Deltagelse i strafbare handlinger – hvis du har handlet i selvforsvar, vil det være et krav for erstatning, at straffesag rejses og afsluttes ved retten.

Ovennævnte punkter gør sig gældende uanset, hvordan din sindstilstand eller tilregnelighed var ved fremkaldelsen af ulykkestilfældet.

Hvad er ikke dækket? (fortsat)

Professionel sport

- Forsikringen dækker ikke ulykkestilfælde, der er sket under træning, udøvelse af eller deltagelse i professionel sport, hvor løn, vederlag, kørselsgodtgørelse eller anden indkomst overstiger 50.000 kr. årligt.

Farlig sport

Forsikringen dækker ikke ulykkestilfælde, der sker under udøvelse af eller ved aktiv deltagelse i en af følgende aktiviteter og sportsgrene:

- Ekspeditioner.
- Basejumping.
- Hestevæddeløb.
- Military ridning.
- Armored combat.
- MMA.
- Soloklatring.
- Fridykning.
- Skader, der opstår, når du er fører af et luffartøj.
- Øvrige aktiviteter og sportsgrene, der kan sidestilles med ovennævnte.

Motorsport, motorcykel og ATV-kørsel

Forsikringen dækker ikke ulykkestilfælde, der sker under udøvelse af eller ved aktiv deltagelse i en af følgende aktiviteter:

- ATV-, motocross-, gokart-, speedwaykørsel eller lignende.
- Fører eller medpassagerer på motorcykel.
- Fører eller medpassagerer på knallert 45.
- Enhver skade, der opstår, når du deltager i motorløb, konkurrencekørsel, track day eller træning hertil.
- Kørsel på godkendt bane eller lignende.

Atomkraft og krig

Forsikringen dækker ikke ulykkestilfælde, der skyldes:

- Udløsning af atomenergi, radioaktiv stråling og kerneeksplosion.
- Krig, krigslignende tilstande og borgerkrig.

Forsikringen dækker dog ulykkestilfælde som følge af pludselig opstået krig, krigslignende tilstande eller borgerkrig i det land, hvor du opholder dig i indtil 30 dage fra konflikten udbrud.

Det er en forudsætning for dækning, at du ikke rejser til et land, der befinder sig i en sådan situation, og at du ikke selv deltager i handlingerne.

2. Invaliditet



Hvis du har valgt denne dækning, fremgår det af din police.

Ingen kan lide at tænke på ulykker, men lad os tage tyren ved hornene. Din ulykkesforsikring sørger for dig, hvis du får et varigt mén efter en ulykke. Hvis din skade vurderes til mindst 5% mén, træder forsikringen til med en erstatning. Har du ødelagt knæet? Ingen panik, men her skal méngraden være mindst 8%, før vi udbetaler erstatning. Méngraden fastsættes, når de endelige helbredsmæssige følger efter ulykkestilfældet kan bestemmes. Et varigt mén kan som udgangspunkt først fastsættes, når den helbredsmæssige tilstand er varig. Med andre ord: vi skal være sikre på, at din tilstand er stabil – hverken bliver værre eller bedre – før vi kan sætte en procent på skaden.

Méngraden fastsættes efter din medicinske méngrad, dvs. uden hensyn til specielle erhverv eller færdigheder og ud fra Arbejdsmarkedets Erhvervsforsikrings méntabel. Ved varigt mén, som ikke umiddelbart kan fastsættes efter den ovenfor nævnte méntabel, ansættes méngraden skønsmæssigt uden hensyntagen til dit erhverv eller sociale forhold.

Grundlaget for erstatningen er således en medicinsk méngradsbedømmelse og ikke en erhvervsnevnetabsvurdering. Den samlede méngrad ved et ulykkestilfælde kan ikke overstige 100%.

2.1 Bestående invaliditet

Forsikringen dækker ikke invaliditet, du også havde før ulykkestilfældet. Forudbestående invaliditet kan heller ikke medføre, at erstatningen bliver højere, end hvis du ikke havde haft en sådan invaliditet. Får du en skade på et af de såkaldte parrede organer, det vil sige øjne, ører, lunger og nyrer, og der i forvejen er skade på det andet organ, bliver méngraden fastsat som forskellen mellem den oprindelige méngrad og den samlede méngrad for skaden på begge organer.

2.2 Udbetaling og beregning af erstatning

Udbetaling af din erstatning sker på grundlag af forsikringssummens størrelse på ulykkestidspunktet og udbetales som et engangsbeløb. Det fremgår af din forsikringspolice, hvilken sum du har valgt.

Dvs. at hvis du har valgt en forsikringssum på 1.000.000 kr. og er ude for en ulykke, der giver dig et varigt mén på 10%, vil du få udbetalt 100.000 kr. Erstatning udbetales til forsikringstageren.

3. Dødsfald



Hvis du har valgt denne dækning, fremgår det af din police.

Selvom intet beløb kan måle sig med værdien af et godt og langt liv, har vi et tilbud om et økonomisk plaster på såret, hvis du uheldigvis skulle tage herfra som direkte følge af et dækningsberettiget ulykkestilfælde. Dødsfaldet skal ske inden for et år efter ulykken. Erstatningen, der beregnes ud fra forsikringssummens størrelse på det tidspunkt, hvor uheldet skete, udbetales som et engangsbetalt beløb.

Dette beløb går direkte til de nærmeste pårørende, medmindre du har aftalt noget andet med os og fået det sort på hvidt i forsikringspolice. Hvis du tidligere har fået udbetalt kompensation for varige mén efter samme ulykke, ja, så fratrækkes det fra den vores udbetaling.

Husk:

- Ved dødsfald har vi ret til at kræve obduktion.
- Forsikringen dækker ikke dødsfald, der har naturlige årsager, eller hvor årsagen til dødsfaldet er ukendt.

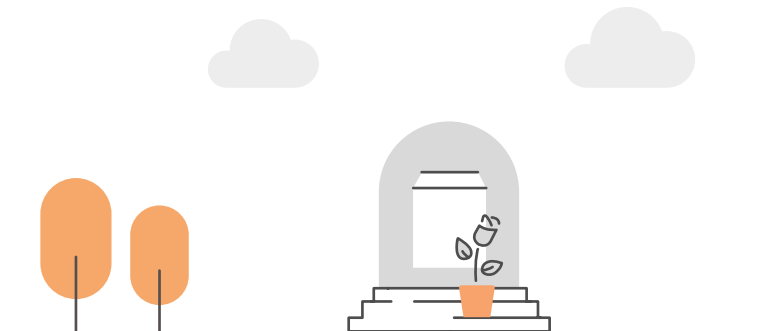

4. Behandlingsudgifter



Hvis du har valgt denne dækning, fremgår det af din police.

Forsikringen dækker rimelige og nødvendige udgifter til behandling efter et dækningsberettiget ulykkestilfælde hos lægehenvist fysioterapeut, kiropraktor, zoneterapeut, akupunktør, osteopat og kraniosakral-terapeut.

Det er en betingelse, at fysioterapeuten eller kiropraktoren har overenskomst med den offentlige sygesikring.

Forsikringen dækker, indtil méngraden er fastsat dog højst 12 måneder fra skadedatoen og maksimalt 12 behandlinger.

Husk:

Forsikringen dækker psykologbehandling, indtil méngraden er fastsat, dog maksimalt 10 behandlinger. Det er et krav for alle behandlinger, at disse er helbredende og ikke kun lindrende.

Hvad er ikke dækket?

Du er ikke dækket for:

- Udgifter, der kan betales fra anden side, fx den offentlige sygesikring, sundhedsforsikring eller en arbejdsskadeforsikring.
- Udgifter til behandling for overbelastning af andre legemsdele end dem, der er beskadiget ved ulykkestilfældet.
- Transportudgifter i forbindelse med lægebehandlinger og andre behandlinger.
- Udgifter til hjælpemidler, bandage, forbindinger, medicin eller andre tilsvarende hjælpemidler.

5. Tandskade



Hvis du har valgt denne dækning, fremgår det af din police.

Forsikringen dækker rimelige og nødvendige udgifter til tandbehandling som følge af ulykkestilfælde, du er dækket for. Ved rimelige og nødvendige udgifter forstås udgifter til genopretning af tandsættet til samme stand, som før skaden. Dækningen omfatter også proteser, når disse bliver beskadiget ved et dækningsberettiget ulykkestilfælde, mens de er placeret i munden.

5.1 Krav til behandlingen

Før du tager plads i tandlægestolen, skal behandlingen godkendes af os, inden den påbegyndes. Akutte nødbehandlinger er dog undtaget. Behandlingen skal påbegyndes inden fem år efter ulykkestilfældet.

5.2 Når du opholder dig i udlandet

Vi kan stille krav om, at tandbehandling skal ske på dansk jord. Det samme gælder, når det skal vurderes, om forsikringen dækker. Du får dækket selve besøget hos tandlægen, men alt det med at komme frem og tilbage? Det er på din regning.

Hvad er ikke dækket?

Du er ikke dækket for:

- Følger af ulykkestilfælde, når hovedårsagen er bestående sygdomme eller sygdomsanlæg.
- Forværring af et ulykkestilfældes følger, der skyldes en tilstedeværende eller tilfældigt tilstødende sygdom.
- Tandskader opstået i forbindelse med tygning, uanset årsagen til skaden.
- Følger af blodpropper, hjerneblødninger og lignende.
- Følger af tandlæge-, læge- og andre behandlinger, som ikke er nødvendiggjort af et dækningsberettiget ulykkestilfælde.
- Tandbehandling, der kan betales fra anden side, fx den offentlige sygesikring eller en arbejdsskadeforsikring.

Hvad er ikke dækket? (fortsat)

- Følgeudgifter efter skade, som fx udgifter til medicin, forbindinger, bandage, bideskinner, tandbøjler, hjælpemidler og lignende.
- Udgifter til undersøgelser, konsultationer, læge- og hospitalsbehandling.

5.3 Nedsættelse af erstatningen

Erstatningen kan nedsættes eller helt bortfalde, hvis tandens/tændernes og alle former for protesers tilstand var forringet inden ulykkestilfældet. For eksempel som følge af sygdom, genopbygning, rodbehandling, slid, fæstetab, paradentose eller anden sygdom i tænderne og de omgivne knogler. Det forhold, at en beskadiget tand er et led i en bro, at nabotænder mangler, eller at en beskadiget tand i forvejen er svækket, kan ikke medføre større erstatning end svarende til den nødvendige behandling af en sund tand.

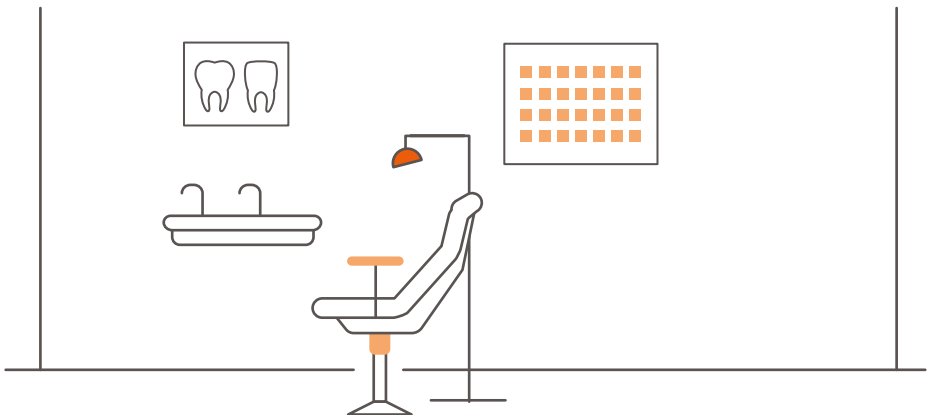

6. Extra care



Hvis du har valgt denne dækning, fremgår det af din police.

6.1 Transport

Ved behandling/genoptræning i forbindelse med et dækningsberettiget ulykkestilfælde dækker forsikringen rimelige og dokumenterede udgifter til transport til og fra behandlingssteder i Danmark, hvis behandlingen er omfattet af forsikringen. Forsikringen dækker op til fem transporter til og fra behandlingsstedet pr. ulykkestilfælde.

6.2 Hjælp i hjemmet efter indlæggelse

Forsikringen dækker rimelige og nødvendige dokumenterede udgifter til hjælp i hjemmet, hvis du som følge af et dækningsberettiget ulykkestilfælde har været indlagt i mere end tre dage og ved udskrivning er væsentligt hæmmet i at udføre normale daglige gøremål derhjemme. Det er en forudsætning, at du har været indlagt, og at hjælpen til de huslige gøremål er nødvendig som følge af din helbredstilstand efter ulykken.

6.3 Hjælp i hjemmet uden indlæggelse

Hvis du som følge af et dækningsberettiget ulykkestilfælde er væsentligt hæmmet i at udføre daglige huslige gøremål, kan du få udbetalt 250 kr. pr. dag til dækning af dokumenterede ekstraudgifter fx rengøringshjælp. Beløbet indeksreguleres ikke. Det er en forudsætning, at hjælpen til udførelsen af de huslige gøremål er nødvendig som følge af din helbredstilstand efter ulykken. Forsikringen dækker kun ekstrahjælp, der er udført fra og med dag fire.

6.4 Hjælp til indkøb og madlavning

Hvis du ikke selv kan lave mad eller handle på grund af en dækningsberettiget ulykke, kan du få udbetalt 250 kr. om dagen i op til 20 dage. Pengene er beregnet til at dække dokumenterede ekstraudgifter til køb af færdigretter eller levering af mad fx fra Nemlig eller andre (online) supermarkeder. Beløbet indeksreguleres ikke. Det er vigtigt, at madleveringen er nødvendig på grund af din helbredstilstand efter ulykken. Kompensationen starter på første dag, hvor du bliver udskrevet.

Udgifter til medicin

I forbindelse med et dækningsberettiget ulykkestilfælde dækker forsikringen udgifter til relevant lægeordineret medicin. Forsikringen dækker udgifterne i op til seks måneder.

Maksimal dækning

Extra care dækker højst 15.000 kr. pr. ulykkestilfælde.

6.5 Brillor og høreapparater

Hvis en dækningsberettiget ulykke fører til både personskade og beskadigelse af dine briller, solbriller med styrke og/eller høreapparat, kan du være tryk ved, at vi er din redningskrans.

Men vær opmærksom på, at du ikke kommer på glatis: Forsikringen dækker kun briller, med styrke og/eller høreapparat, når de er i brug på tidspunktet for ulykken, og hvis ulykken fører til legemsbeskadigelse. Med andre ord - for at være dækket skal brillerne sidde på din næse, og høreapparaterne skal være i dine ører. Hvis du gemmer dem væk i lommen eller tasken, er de desværre ikke dækket af ulykkesforsikringen.

Hvordan er dine briller og høreapparater dækket?

Forsikringen dækker med op til 15.000 kr. pr. ulykkestilfælde på denne forsikring, og beløbet forbliver uændret over tid uden indeksregulering. Hvis du allerede er dækket af en lignende forsikring som fx din indboforsikring træder vi til der, hvor du er bedst dækket.

Men der er en lille detalje: Du skal være opmærksom på, at der er en selvrisko på 1.000 kr., som bliver modregnet din udbetaling.

Forsikringen dækker enten reparation eller erstatning af et par tilsvarende briller og/eller høreapparat, der matcher de beskadigede. Dette sker, så længe udgifterne ikke allerede er dækket af andre kilder såsom den offentlige sygesikring, tilskud eller andre syge- og ulykkesforsikringer.

Afskrivningstabel for:

Briller, solbriller og høreapparater

	Procentsats
0 – 4 år	100%
4 – 6 år	70%
6 – 8 år	50%
8 – 10 år	40%
Over 10 år	30%

the 1990s, the number of people who are employed in the service sector has increased in all countries. The increase is most pronounced in the United States, where the service sector has become the dominant sector of the economy.

There are several reasons for this increase. One reason is that the service sector has become more important in the economy. Another reason is that the service sector has become more profitable. A third reason is that the service sector has become more attractive to workers. The service sector has become more important in the economy because it has become more profitable and more attractive to workers.

The service sector has become more important in the economy because it has become more profitable and more attractive to workers. The service sector has become more important in the economy because it has become more profitable and more attractive to workers. The service sector has become more important in the economy because it has become more profitable and more attractive to workers.

The service sector has become more important in the economy because it has become more profitable and more attractive to workers. The service sector has become more important in the economy because it has become more profitable and more attractive to workers. The service sector has become more important in the economy because it has become more profitable and more attractive to workers.

The service sector has become more important in the economy because it has become more profitable and more attractive to workers. The service sector has become more important in the economy because it has become more profitable and more attractive to workers. The service sector has become more important in the economy because it has become more profitable and more attractive to workers.

The service sector has become more important in the economy because it has become more profitable and more attractive to workers. The service sector has become more important in the economy because it has become more profitable and more attractive to workers. The service sector has become more important in the economy because it has become more profitable and more attractive to workers.

The service sector has become more important in the economy because it has become more profitable and more attractive to workers. The service sector has become more important in the economy because it has become more profitable and more attractive to workers. The service sector has become more important in the economy because it has become more profitable and more attractive to workers.

The service sector has become more important in the economy because it has become more profitable and more attractive to workers. The service sector has become more important in the economy because it has become more profitable and more attractive to workers. The service sector has become more important in the economy because it has become more profitable and more attractive to workers.